

HOTEL NAGOYA CASTLE

CASTLE STYLE

2020.6 June



ペストリー & セレクション ロゴス

キラリ輝く太陽の恵み

ぷるんっと弾ける紅色果実の誘惑



RESTAURANT

11F | Contemporary Dining Crown **RESTAURANT CROWN**
コンテンポラリー・ダイニングクラウン

トラディション～復刻の一皿 vol.2～

The Traditional Course

柔軟な創意が生み出す、古典派フレンチ
古き佳き『クラウン』の名作

料金 ランチ ¥8,000

ロメーヌレタスと彩り夏野菜サラダ、白桃の冷製ポターージュ、カナダ産オマール海老の
グラタン“テルミドール”、牛フィレシャリアピンステーキを含む 全7品

ガストロノミック

Gastronomic Course

挑み続ける、無限の可能性
雄弁な技が引き出す、革新的スペシャリテ

料金 ランチ&ディナー ¥14,000

愛知県産真蛸のガリシア風、香草風味の鮎のコンフィ、キジハタのボワレにカナダ産
オマール海老 テールのベニエ、国産牛フィレ肉のグリエに温野菜を含む 全8品



11F | Crown Teppanyaki クラウン鉄板焼 **RESTAURANT CROWN**

彩りランチ

Seasonal Lunch

季節が香る、垂涎の旨味
五感が目覚める、圧巻の鉄板パフォーマンス

料金 ランチ ¥7,200

大アサリのブルギニョン、イサキの瞬間スモーク 夏野菜ソース、皮付き仔豚と牛フィレ
の鉄板焼、鮎と焼きトウモロコシご飯を含む 全8品

STAY PLAN

名城ラン
ランニングステーション

客室を着替えやシャワー、ご休憩に
ご利用いただけます。



期間 6/30(火)まで 6:00 ~ 13:00

料金 1名様 ¥3,000 ※ご予約は1室2~3名様で承ります

- 名古屋城周辺ランニングマップ付き
- ミネラルウォーター付き

※オプションでテイクアウト弁当のご注文もできます

SALON DE SPA MONA

アロマボディトリートメント
(90分)

アロマの香りが五感に呼びかけ、
深い癒しへと誘います。

期間 6/1(月) - 6/30(火)

料金 通常価格 ¥24,200
→ 特別価格 ¥15,900

ご予約 | Tel.052-532-8880(直通)
毎月第一火曜日定休

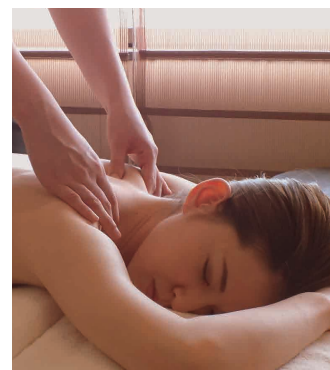

B1F | Chinese Restaurant Ryujo 中国料理 柳城

柳城
RYUJO

■ ふかひれ、活け鮑と雲丹コース

Shark Fin, Abalone and Sea Urchin Course

■ 料金 ランチ&ディナー ¥12,000

ふかひれの姿煮、活け蝦夷あわび香り焼き、冬瓜のシャンタン煮浸し 雲丹と共にを含む 全7品

■ 平日限定! 飲茶ブッフェ ■ 料金 ランチ ¥4,500



1F | Pastry & Selection Logos

ペストリー&セレクションロゴス



■ 新作スイーツ

タルト・グリオット ¥750

チェリータルト ¥720

■ 新作パン

コーンとベーコンのフーガス ¥290

クロワッサンダマンド〜ほうじ茶〜 ¥380

枝豆食パン ¥840

1F | Tea Lounge Windsor

ティーラウンジ ウィンザー

■ アフタヌーンティー

■ 料金 ¥3,500 11:30-18:00

■ 抹茶パフェ

■ 料金 単品 ¥2,300

セット ¥3,000 <コーヒーまたは紅茶>

B1F | Sushi Kougetsu 寿司 向月

和向月.

■ 豊楽

■ 料金 ランチ ¥1,950

先付、サラダ、握り寿司4貫、茶碗蒸し、汁物、デザート

■ 板長おまかせ握り

■ 料金 ディナー ¥8,000

握り寿司10貫、手巻き寿司1本、茶碗蒸し、汁物、デザート

他コースメニュー、単品もご用意しております。



EVENT

名古屋城ラン RUNクリニック
朝ラン&リフレッシュヨガ

心と体をリフレッシュするヨガと、名古屋城での散策ランニング!

■ 期間 6/13(土)

■ 時間 8:30 ~ 13:00

■ 料金 1名様 ¥5,000
(ランチ付き)思い出のホテル巡り &
テーブルマナー付きランチホテルの歴史から館内の設えなどを
ご紹介しながら館内を巡ります。

■ 期間 6/13(土)・7/25(土)

■ 時間 10:30 ~ 14:00

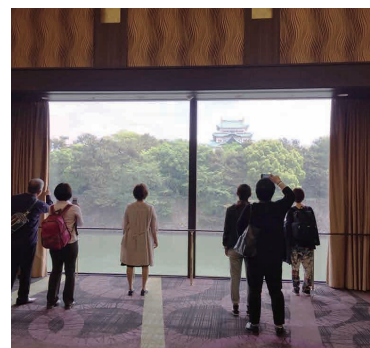
■ 料金 1名様 ¥7,000
(洋食コース付き)



1995年8月10日～19日

「愛知・岐阜
私立美術館名品展」開催

創業40周年を記念し「天守の間」で美術展を開催。地元の10の美術館が所蔵する名品118点を一堂に展示し無料で鑑賞できるという企画は話題となり、10日間で延べ32,000人を超える来場者で賑わった。

2000年4月4日

ウェスティン・ホテルズ&
リゾートと提携

世界に誇れる環境とサービス品質、そのうえにグローバルなネットワークを広げるため、グローバルホテルブランド「ウェスティン」と提携。「ウェスティンナゴヤキャッスル」と改称した。



2000年8月1日

お城の見えるチャペル
オープン

祭壇後ろにある窓からやわらかな陽光が降り注ぎ、荘厳な名古屋城を望むチャペルを新設。たちまち人気の挙式会場となった。2009年のリニューアルではさらに景観とマッチさせた石垣の壁面、水の演出を加えた。

2005年3月25日～9月25日

愛・地球博

国際博覧会「愛・地球博」の迎賓館とレセプションホールの運営を受託。これまで培ってきたチーム力を国際交流の舞台で発揮。そのミッションを見事にクリアした。



7月・8月号へ続く

名古屋観光ホテル×ホテルナゴヤキャッスル デリバリーサービス
シェフズキッチン

CHEF'S KITCHEN

名古屋観光ホテルとホテルナゴヤキャッスルが共同開発した、ホームデリバリーサービス「シェフズキッチン」。ホテルのシェフが腕をふるうお弁当から、パーティーメニューまで彩り豊かに取りそろえました。詳しくはホームページをご覧ください。



ご案内

新型コロナウイルスによる感染拡大の状況により、館内施設の営業時間、サービス内容を変更する場合がございます。最新の状況は公式ホームページをご確認いただきますようお願い申し上げます。

ホテルナゴヤキャッスル

ホテル ナゴヤキャッスル

〒451-8551 名古屋市西区樋の口町3番19号
T:052-521-2121 F:052-531-3313

3-19 Hinokuchi-cho, Nishi-ku, Nagoya,
Aichi, 451-8551 Japan
T:+81-52-521-2121 F:+81-52-531-3313

<https://www.castle.co.jp/hnc/>



●名古屋駅-ホテル間のシャトルバスは6月末まで運休いたします。